

Sede di gioco:

**Accademia Scacchi Milano**

Via De Amicis, 17

c/o Circolo Navigli - Artisti e Patriottica

Raggiungibile con:

MM1, MM3 (Duomo), MM2 (S.Ambrogio)

Bus 94 Tram 2 - 3 - 14

**"Romagnoli 1965"**

Via Appiani 9

20121 Milano

Tel. +39 02 36767225

Mob. +39 338 5940835



**ROMAGNOLI**  
SCACCHI dal 1965



Federazione  
Scacchistica  
Italiana 

Italia  Disciplina Sportiva  
Associata al Coni



ACCADEMIA SCACCHI MILANO

**Torneo Amatori**

**40' + 20''**

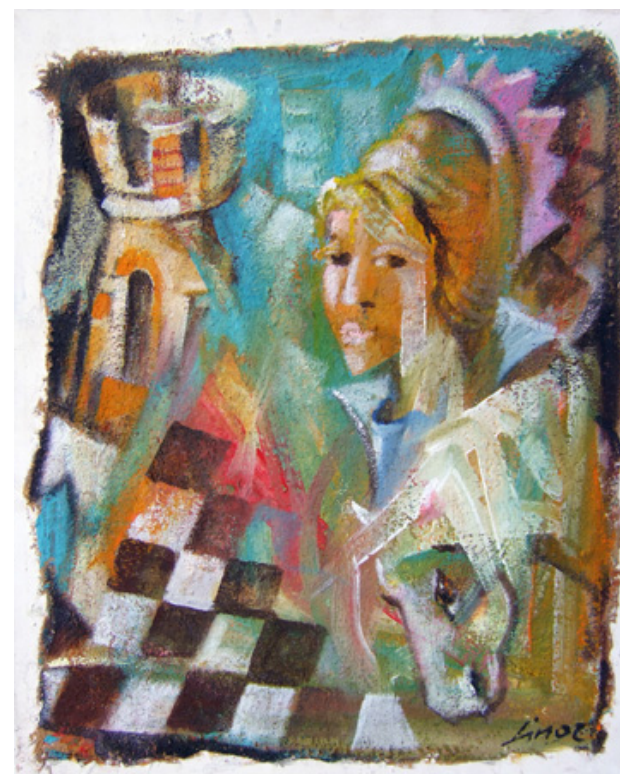

**Milano, 21 e 22 marzo 2020**

## Torneo Amatori (5 turni) : per giocatori con Elo <1600

VALIDO PER LE VARIAZIONI ELO FIDE - FSI

### TEMPO DI RIFLESSIONE

40' + 20" secondi a mossa dalla prima mossa

### Calendario

sabato 21 appello ore 09:30

sabato 21 1° turno ore 10:00

sabato 21 2° turno ore 14:30

sabato 21 3° turno ore 17:00

domenica 22 4° turno ore 09:00

domenica 22 5° turno ore 11:00

domenica 22 seguono premiazioni

**Ultime iscrizioni in sede di gioco 15' prima dell'appello**

### QUOTE DI PARTECIPAZIONE.

Torneo Amatori € 30

Riduzione di € 10 per Over 65, giocatrici, Under 18, Soci ASM

Riduzione di € 15 per allievi TUSAT

Preiscrizioni on line (Vesus) entro le ore 20 di venerdì 20 febbraio

Le iscrizioni verranno accettate fino al termine dei posti disponibili

PREMI	
1° class.	Coppa
2° class.	Coppa
3° class.	Coppa
1° cl. Under 16	Coppa
1a Donna	Coppa

### Regolamento

- E' obbligatoria la tessera FSI 2020 agonistica (o junior). I giocatori di cittadinanza straniera over 18 potranno partecipare solo se in possesso di codice identificativo FIDE.
- Il giocatore che raggiungerà la scacchiera con oltre 30 minuti di ritardo sull'orario di inizio stabilito della sessione di gioco perderà la partita.
- Nell'area della competizione è consentito introdurre strumenti elettronici di comunicazione, purchè conservati spenti e non addosso al giocatore.
- I premi sono indivisibili e non cumulabili.
- Gli abbinamenti saranno fatti col Sistema Svizzero Dutch Fide, con possibilità di due turni accelerati in relazione al numero di iscritti e a discrezione della direzione di gara.
- L'organizzazione si riserva di apportare a questo Regolamento tutte le modifiche che riterrà necessarie ed utili per un miglior svolgimento della manifestazione.
- Per quanto non contemplato nel presente bando valgono le norme del Regolamento Internazionale FIDE e del Regolamento Tecnico FSI vigenti alla data di inizio del torneo.

PREISCRIZIONI ON LINE:

[www.accademiascacchimilano.com](http://www.accademiascacchimilano.com) - Vesus

INFO: [info@accademiascacchimilano.com](mailto:info@accademiascacchimilano.com) - Francesco 328-7194921